Con il patrocinio e il sostegno:

REGIONE PIEMONTE · COMUNE DI CASTAGNOLE DELLE LANZE ASSESSORATO ALLE MANIFESTAZIONI · PROVINCIA DI ASTI · FONDAZIONE Cassa di Risparmio di Asti · ADOTTA UN FILARE NELLE LANZE · UNPLI

CASTAGNOLE DELLE LANZE

in Piemonte tra Langa e Monferrato

Informazioni - Cell. 360.440.660 - www.eventilanze.com
Ufficio Stampa: Fabio Gallo L'ALTOPARLANTE - www.laltoparlante.it - E-mail: info@laltoparlante.it - Cell. 348 3650978
Pubbliche Relazioni: Camilla Cell. 338 3749664 - info@eventilanze.com

PROGETTO: Associazione Contro in collaborazione con la Pro Loco di Castagnole delle Lanze

LA STAMPA · NOMADI fans club · Terre d'Asti Festival · Monferrato delle Culture

controfestival della canzone d'impegno

per ricordare Augusto e Dante dei Nomadi. La rassegna aderisce a Terre d'Asti festival promosso da Monferrato delle Culture. Direzione artistica di Beppe Carletti, Gabriele Ferraris e Giuseppe Bergesio.

Organizzazione AT Pro loco San Bartolomeo di Castagnole delle Lanze

SAN BARTOLOMEO 2017 - Festeggiamenti di San Bartolomeo - Fiera della nocciola

Sabato — **19 Agosto**

ore 20,00 — **SERATA GASTRONOMICA: GRIGLIATA MISTA DI CARNE**

ore 21,30 — Piazza San Bartolomeo - Ingresso libero

GRIDO in concerto
open act **Ex - Xylema**

Piazza Lucchini APERTURA LUNA PARK - APERTURA MOSTRE - APERTURA BANCO DI BENEFICENZA

Domenica — **20 Agosto**

ore 21,30 — Piazza San Bartolomeo - Ingresso 20 Euro

SERATA DEL GRANDE CABARET **PUCCI** in "Recital" - POSTI A SEDERE GARANTITI

Lunedì — **21 Agosto**

ore 20,00 — **SERATA GASTRONOMICA: FRICIULE**

ore 21,30 — Piazza San Bartolomeo - Ingresso libero

MUSICA E CABARET CON I **TRELILU** in "Baciamoci i gomiti"

Martedì — **22 Agosto**

ore 21,30 — Piazza San Bartolomeo - Ingresso 50 Euro Primi posti a sedere / 35 Euro Secondi posti

ANTONELLO VENDITTI in concerto

Mercoledì — **23 Agosto**

TUTTI IN GIOSTRA A 1 EURO

ore 20,00 — **SERATA GASTRONOMICA: FRITTO DI PESCE IN CARTOCCIO - BOLLICINE E BARBERA**

ore 21,30 — Piazza San Bartolomeo - Ingresso libero

EXPLOSION
open act **DJ Tonino**

Giovedì — **24 Agosto**

ore 21,30 — Piazza San Bartolomeo - Ingresso libero

STATUTO in concerto
open act **Free Soud - DJ Kind**

Venerdì — **25 Agosto**

ore 21,30 — Piazza San Bartolomeo - Ingresso 20 Euro

FRANCESCO GABBANI in concerto

Sabato — **26 Agosto**

ore 18,30 — Piazza San Bartolomeo - Ingresso 20 Euro

I NOMADI

Dal 1967 XLIII CONCERTO CASTAGNOLESE - XXVI RADUNO ESTIVO NOMADI FANS CLUB

Apertura spazio **Associazione Augusto per la Vita**, con testimonianze pittoriche che i fans di Augusto gli dedicano.

Annullo filatelico di Poste Italiane XXV anniversario della scomparsa di Augusto Daolio a cura del Fans Club Valle Susa.

Iniziative di solidarietà - Bancarelle - Gadget della manifestazione - Mostre - Spazio attrezzato gratuito per camper, roulotte e tende

a partire dalle 18.30 fino a notte
open act **Bassapadana Social Club**

Domenica — **27 Agosto**

ore 11,00 — Chiesa Parrocchiale di San Bartolomeo
Messa del Santo Patrono cantata dalla Corale Valle Tinella

ore 20,00 — **SERATA GASTRONOMICA: FRITTO MISTO PIEMONTESE**

ore 21,30 — Piazza San Bartolomeo - Ingresso libero

I CUGINI DI CAMPAGNA in concerto

Lunedì — **28 Agosto**

Piazza San Bartolomeo — **158° FIERA DELLA NOCCIOLA**

Mercato di vimini, macchine agricole, enologiche e merci varie. **Borsino della nocciola**

Ore 9,00 Apertura fiera.
Ore 11,30 Premiazione espositori nocciole con maggiore quantità di prodotto e premio qualità
Ore 12,00 Aperitivo offerto dalla ditta DOGLIOTTI
Ore 13,00 Pranzo della Fiera

ore 20,00 — **SERATA GASTRONOMICA: GNOCCHI E...**

ore 21,00 — Piazza San Bartolomeo
Serata Danzante con l'Orchestra Spettacolo di
MARIANNA LANTERI
Elezione di Miss San Bartolomeo 2017
Premi offerti da: Profumeria Rosella, Oreficeria Elia, Fiori Sparsi e Banca Mediolanum

Martedì — **29 Agosto**

dalle 16,30 alle 18,00 — Giornata dei ragazzi **TUTTI IN GIOSTRA Gratis**

ore 21,30 — Piazza San Bartolomeo - Ingresso Libero

La grande notte del Ballo Occitano con
LOU DALFIN
open act **Pitakass - Robi Arena Group**
GRANDIOSO SPETTACOLO PIROTECNICO

Mercoledì — **30 Agosto**

ore 21,30 — Piazza San Bartolomeo - Ingresso Euro 20

BRUNORI SAS
open act **Brenneke**

Nelle serate funziona SERVIZIO BAR e RISTORO al coperto

L'organizzazione declina ogni responsabilità per danni a persone o a cose prima, durante e dopo la manifestazione.

BANCA mediolanum

L'ASPIRAZIONE di Angelo Icardi — COSTRUZIONE IMPIANTI PER FALEGNAMERIA E VENTILAZIONE INDUSTRIALE IN GENERE — CASTAGNOLE DELLE LANZE — Via Fili Vicari, 250 - Tel. 0141.878162

FARMACIA VERRI — DOMENICA SEMPRE APERTO 09.00 - 12.30

AGRITURISMO NI D'VESPE — Ampio Salone per la ristorazione — Camere Pernottamento con prima colazione Ampio parcheggio — Fraz. Farineria - CASTAGNOLE DELLE LANZE — Tel. 0141.877345 - 878288

Acconciature ANNI 90 — Piazza Carlo Giovannone — CASTAGNOLE DELLE LANZE — Tel. 0141.877829

Erboristeria Le magie della Natura — Piazza San Bartolomeo, 2 — CASTAGNOLE DELLE LANZE - Tel. 333.7987634

ESCAVAZIONI e DEMOLIZIONI M.G. di MARCHISIO FIORENZO e FIGLIO — Valle Tanaro - CASTAGNOLE DELLE LANZE — Tel. 0141.878230

Anfosso Bruno e Maurizio — installazione e manutenzione impianti di riscaldamento e condizionamento — Via XXIV Maggio, 86 - Tel. 0141.878200 — CASTAGNOLE DELLE LANZE

DA GIANNI Pizzeria — Chiuso il lunedì — Piazza Lucchini, 8 - Tel. 0141.877880 — CASTAGNOLE DELLE LANZE

Colorificio MASTER COLOR di Pochettino Gianfranco — Vendita e Servizio Decorazioni — Via Roma, 8 - CASTAGNOLE DELLE LANZE — Tel. 0141 099072 - Cell. 334 1214634

MACELLERIA da Enzo e Franca — Via Fili Vicari, 7 - CASTAGNOLE DELLE LANZE — Tel. 339 4724544

BECCARIS Distilleria — Bogliotto di Costigliole d'Asti - Tel. 0141 968127 — www.distilleriabeccaris.it - info@distilleriabeccaris.it

STUDIO ADRIANO — ING. ADRIANO FAUSTO — Cell. 335 8069427

CRITERIA — Progettazione e realizzazione siti web — www.studiocriteria.it

Dogliotti — Pasticceria - Gelateria - Caffetteria — Piazza Annibale Costa, 6 - S. STEFANO BELBO — Tel. 0141 843145 - Cell. 327 5822393 — e-mail: pasticceriadogliotti@libero.it

Gardin Andrea — SERRAMENTI, PORTE E MOBILI SU MISURA — Via Val Bera, 135 - Cell. 348 4110305 — CASTAGNOLE DELLE LANZE

Giorgio's Style — Barbiere & Acconciature — Tel. 327 0236702 - 346 2392221 — Via G. Abbate, 3 - CASTAGNOLE DELLE LANZE

Noale Gomme — Via Abbate, 205/207 — CASTAGNOLE DELLE LANZE — Tel. 0141.877249 - Fax 0141 877050 — www.noalegomme.it

La Vite d'oro — LAVORI AGRICOLI PER TERZI — SEDE LEGALE: Via Cavour 116 - Narzole (CN) — DOMICILIO AZIENDA: Corso Romano Scagliola, 191 - Neive (CN) — Tel./Fax 0173.638009 - Cell. 335.8223458

SICLI SISTO dal 1953 — CASTAGNOLE DELLE LANZE - Tel. e Fax 0141 878106

erretiesse srl — Logistica per l'ambiente — Via Valle Tanaro, 67 - CASTAGNOLE DELLE LANZE — Tel. 0141 875115 - Fax 0141 879025 — E-mail: sanluffo@erretiesse.net

zucchero e... fantasia — CASTAGNOLE DELLE LANZE — Piazza Lucchini, 11 — Tel. 0141.877921

SFE.RICO — Decorazioni Tinteggiature interno - esterno — Sferrazza Edoardo 334 6166358 — Via IV Novembre, 31/A — CASTAGNOLE DELLE LANZE

Trattoria «DEL LAGHETTO» — Via Valle Tanaro, 22 - Tel. 0141.878540 — CASTAGNOLE DELLE LANZE

MARTINI mobili — arredamento contemporaneo — CASTAGNOLE DELLE LANZE - Via F.lli Vicari, 73 - Tel. 0141.878163

REALE MUTUA — PARTE DEL TUO MONDO — PAOLA AIMASSO — Intermediario Assicurativo agenzia di Canelli — Ufficio di CASTAGNOLE DELLE LANZE — Via G. Abbate, 1 - Cell. 339.57.40.547

NUOVA EDIL SERENA — RISTRUTTURAZIONI VARIE — MOVIMENTO TERRA — NOLEGGIO MACCHINARI PER L'EDILIZIA — Cell. 331 1848009 - 331 4764072 — E-mail: nuovaedilserena@gmail.com

Il Centro Estetico di Rivelli Silvia — estetica&solarium — Castagnole delle Lanze (AT) — Cell. 0141 878277

Edilcop — Prefabbricati Depurazioni acque — CASTAGNOLE DELLE LANZE — Via F.lli Vicari, 212 - Tel. 0141.878255 — Fax 0141 877791 - e-mail: commerciale@edilcop.eu

Geometra Luciano Piccatto — Bioarchitettura — Via Alfieri, 51 - Tel. 0141.877451 — Cell. 338 1929411 - e-mail: l.piccatto@libero.it — CASTAGNOLE DELLE LANZE

WINE STORY — VINERIA - ENOTECA - RISTORANTE — Via Enrc Bettica, 2 - CASTAGNOLE DELLE LANZE — Tel/Fax 0141.1766381 - cell. 335.5409939 — info@winestory.it - www.winestory.it

BODRITTI GIUSEPPE — MOVIMENTO TERRA — ESCAVAZIONI — Tel. 0141 877437 — Via XXIV Maggio, 52 - 14054 CASTAGNOLE LANZE (AT)

AZIENDA AGRICOLA di Sergio e Silvano Giachino — Allevamento Lepri — Via Val Ferretti, 9 - 14054 Canzano (AT) — Tel. 0141 - 877.108 - Cell. 335 - 5632276

Piazza Lucchini, 5 — Castagnole delle Lanze — Tel. 0141.878892

Ristorante - Bar da Linet — Via Neive, 1 — Tel. 0141.870161 - COAZZOLO

EMMEDUE Autoriparazioni di Magnetti Marco — Via Alciati, 9A — 14054 Castagnole delle Lanze (AT) — Tel. e Fax 0141.878188

MACELLERIA PUNTO CARNI — macellerie antiche e prodotti tipici di langhe e monferrato — COSTIGLIOLE D'ASTI — www.macelleriaprodottitipici.it

STUDIO DI ARCHITETTURA di Alberto Bresso — VENDITA ALLOGGI IN CASA DI NUOVA COSTRUZIONE — PER INFORMAZIONI: TEL. 0141.875001 - CELL. 345.3410133

DROGHERIA - BAR BOELLA — dal 1935 — CAFFE' DELLE LANZE — Piazza San Bartolomeo 26 — CASTAGNOLE DELLE LANZE — Tel. 0141 878314 — Fax 0141 875321 — lboella@virgilio.it

Q8 FLORIO GOMME S.N.C — Via G. Abbate 53, Castagnole delle Lanze -AT- 14054 — Tel. 0141-878167 – Fax. 0141-875807 — florio.gommesnc@gmail.com

CARROZZERIA di Paolo Boero & Giannarco Negro — C.so Romano Scagliola, 201 — NEIVE - Tel. 0173 677555 — carrozzeria@roccapaolo1602xl.191.it

C.M. sas di Cavagnino V. & C. — Costruzioni - Carpenteria Metallica — Via Val Guarena, 21 - Tel. 333.30.16.957 — CASTAGNOLE DELLE LANZE (AT)

Sala — Cerimonie e Trasporti Funebri L'arte di ricordare... nel tempo — NIZZA MONFERRATO Piazza Vitt. Emanuele II, 1 — Tel. 0141 721442 Servizio continuato 24 ore su 24 — Agenzie di: COSTIGLIOLE D'ASTI (AT) Via Roma, 62 - Tel. 0141 966926 — CASTAGNOLE DELLE LANZE (AT) Piazza San Bartolomeo, 13/14 - Tel. 0141 877660 — MONBERCELLI (AT) - Via Boglietto, 1 - Tel. 0141 959605

Idea Casa Immobiliare — CASTAGNOLE DELLE LANZE — Via Abbate, 15 — Tel. 0141 878884 — Fax 0141 876828 — ideacasa_immobiliare@libero.it — www.ideacasaimmobiliaresnc.it

Agenzia CASTIATI ASSICURAZIONI — Allianz — CASTAGNOLE DELLE LANZE (AT) — Via Roma 19 — Tel. e Fax 0141.878216 — ALBA (Cn) Corso Coppino 24 — Tel. e Fax 01 73.290106

PAOLO CAROSSO COSTRUZIONI — Via Don Casetta, 21 — CASTAGNOLE DELLE LANZE — Cell. 335 6929619

Angolo Fiorito di Cat Rina — PIANTE & FIORI — ARTICOLI DA REGALO — Via G. Abbate, 34 — Castagnole delle Lanze (At)

Ristorante «VECCHIA LOCANDA ROMA» di Salis Ugo & C. — Via Bettica, 23 - CASTAGNOLE DELLE LANZE - Tel. 0141.878115

lo Scarabocchio — Cartoleria - Tabaccheria — Ricevitoria lotto - superenalotto — Scommesse Sportive — Via F.lli Vicari, 3 - Tel. e Fax 0141.878198 — CASTAGNOLE DELLE LANZE

Hair Style Rosanna — Acconciature uomo donna bambino su appuntamento — Via Don Casetta, 9 - CASTAGNOLE DELLE LANZE — Tel. 0141 877564 - Cell. 346 3338700 — montelecone.rosanna@hotmail.com

Ferramenta Colorificio Pesca HAPPY DAYS di Furno Maria — Via F.lli Vicari, 20 - CASTAGNOLE DELLE LANZE — Tel. 0141 875168 - Cell. 3206527021

L'Alba Chiara Caffè — BAR TAVOLA CALDA E FREDDA — CASTAGNOLE DELLE LANZE (AT) — Via Abbate, 69 - Tel. 0141.875123

Antichi Sapori — Pizzeria - Spaghetteria — via Fratelli Vicari 6 - CASTAGNOLE DELLE LANZE — Tel. 339.4018837

GIOIELLERIA dal 1926 a Castagnole ELIA

Ditta GALLO GIOVANNI — IMPRESA EDILE — Castagnole Lanze (AT) — 3357297471

EKOM — Via G. Abbate 34 — CASTAGNOLE DELLE LANZE

LA SPINETTA

Computer Service di Alfonso Lodi — Via Roma, 13 — CASTAGNOLE DELLE LANZE — Tel. 0141 875199 - Fax 0141 875523 - Cell. 335 8281892

Daniele Cavanna — decoratore tinteggiature civili ed industriali posa cartongesso — Frazione Boglietto — Cell. 338 4218548

Stella — Azienda Agricola Stella Giuseppe — Strada Bossola 8 - COSTIGLIOLE D'ASTI — Tel. e Fax 0141 966142

Punto Auto — OFFICINA AUTORIZZATA — VENDITA AUTOVETTURE NUOVE E USATE MULTIMARCHE CON POSSIBILITÀ DI FINANZIAMENTI IN SEDE — MOTTA DI COSTIGLIOLE - S.S. ASTI-ALBA C.SO LANGHE, 29 — TEL. 0141.966250 CELL. 348.1513895 - www.fratelliperotti.com

MACELLERIA DA IVAN — Pza San Bartolomeo, 6 — CASTAGNOLE DELLE LANZE — Tel. 0141.877857

ASSICURAZIONI ARA — PORCHEDDU ANDREA — INTERMEDIARIO ASSICURATIVO — WWW.ASSICURAZIONIARA.IT — VIA ABBATE, 34 - CASTAGNOLE LANZE (AT) — TEL. 0141 875011 - FAX 0141 878407 - CELL. 347 7994702

Ottica della Piazza — Pzza S. Bartolomeo 1 — CASTAGNOLE DELLE LANZE — Tel. 0141.877037

A.L.B.A. PREFABBRICATI — C.so Langhe, 33 - ALBA - Tel. 0173.440503 — Cantiere Valle Tanaro — CASTAGNOLE DELLE LANZE

CENTRO CORNICI IL QUADRATO — VENDITA INGROSSO DETTAGLIO — Via Valle Tanaro, 20 - CASTAGNOLE DELLE LANZE - Tel. 0141 877777

Meccanica - Carrozzeria - Elettrauto — Carro attrezzi - Auto sostitutiva — R.G. di FLAVIO NEGRO — Strada Rivella, 7 - Tel. 0141.878411 — Fax 0141. 875828 - Cell. 338 5425341 — CASTAGNOLE DELLE LANZE

L'Edicola di Paola Dogliotti — P.za S. Bartolomeo, 30 - Tel. 0141.878305 — CASTAGNOLE DELLE LANZE

DAMONTE DONATELLA — FERRAMENTA - CASALINGHI - VERNICI — Via XXIV Maggio 16 — CASTAGNOLE DELLE LANZE

Panificio F.lli Romana snc di Romana Diego e Mauro — produzione e vendita - ingrosso e dettaglio prodotti tipici da forno — Via IV Novembre, 7 - CASTAGNOLE DELLE LANZE — Tel. e Fax 0141 878100 - Cell. 335 1899655

AUTOSCUOLA GUARENA E NEGRO — Tel. 0141.953208 — MONTEGROSSO D'ASTI

di Carè Damiano — Via Fratelli Vicari, 79 — CASTAGNOLE DELLE LANZE — Tel. 339 5894478 — Chiuso il Mercoledì

PORTE in legno e serramenti di Rovello Egidio — espos.: Via Agliano, 40 - Tel. 0141.953193 - MONTEGROSSO D'ASTI — Via IV Novembre, 49 (S. Rocco) - Tel. 0141.878414 — CASTAGNOLE DELLE LANZE

COMUNE S.N.C. di Comune Luigi e figli — impresa costruzioni e ristrutturazioni — Fraz. Olmo - Via Sarassino, 11/A - Tel. e Fax 0141.878630 — CASTAGNOLE DELLE LANZE

elettrica albezzano — Cancelli automatici - Antifurti - Impianti elettrici — Via F.lli Vicari, 114 - Tel. 0141.877850 — CASTAGNOLE DELLE LANZE

American Bar — Cocktails and dreams — via Roma 9 — CASTAGNOLE DELLE LANZE — Cell.338.7485745

FERRAMENTA MAZZETTI — BOGLIETTO DI COSTIGLIOLE D'ASTI - Via Canelli,96 tel. 0141 966161 — Ferramenta - Vernici - Materiale elettrico — Materiale e vestiario antinfortunistico — Casalinghi - Giocattoli

Estetica Graziella — P.zza Lucchini, 7 - Tel. 0141.878390 — CASTAGNOLE DELLE LANZE

LavoStireria Erika — Via Roma, 15 - CASTAGNOLE DELLE LANZE — Tel. 0141.875143

ACCONCIATURE — Monica Marconato — Via G. Abbate, 77 - Tel. 0141.877003 — CASTAGNOLE DELLE LANZE

Ristorante "Castello" — tel. 0141.878116

Martinica acconciatore — Uomo - Donna - Bambino — Tel. 349 5008505 P.zza San Bartolomeo, 1 — CASTAGNOLE DELLE LANZE — Orario: Lunedì 14 - 19 — dal martedì al sabato orario continuato 9 - 18

CONESE — STIHL — VENDITA E ASSISTENZA MACCHINE AGRICOLE E GIARDINAGGIO

IDRAULICA RISCALDAMENTO SOBRINO MARIO — CASTAGNOLE DELLE LANZE

VENTOL TECNICA di Giampaolo Icardi — Costruzione installazione impianti di aspirazione — Tel. 0141.878340 - CASTAGNOLE DELLE LANZE

Bric d'er Faul azienda vitivinicola di Ferrero Cristiano 339 8592605 e Ferrero Claudio 338 3726325 — Via Annunziata, 19 - Tel. e Fax 0141 877600 — CASTAGNOLE DELLE LANZE — www.bricderfaul.it - e-mail: ferrero.vini@libero.it

FERRO — Via Tinella, 14 - CALOSSO — Tel. 0141 853152 - Fax 0141 853153 — www.ferronline.it - e-mail: ferronline@tin.it

CROCE VERDE — Sezione di Castagnole delle Lanze

CAMPO & RABELLINO — PERFORAZIONE POZZI E PALIFICAZIONI — CASTAGNOLE DELLE LANZE - Tel. 338 8885112

RICA 2000 — Via G. Abbate, 175 — Tel. 0141.875179 — Fax 0141 875491 — REFRIGERAZIONE INDUSTRIALE — COSTRUZIONE APPARECCHIATURE — CASTAGNOLE DELLE LANZE

Ca' 'd Töniot — Fam. Antoniotto Armando e figlie — Azienda agrituristica — Str. Piani - Tel. 0141.878506 - CASTAGNOLE DELLE LANZE

IMPRESA EDILE FERRO CLAUDIO — Riparazioni - Costruzioni Fabbricati vecchi e nuovi — Via della Vittoria - CASTAGNOLE DELLE LANZE — Tel. 0141.878135

FABIO RAZZANO — Riscaldamento - climatizzazione trattamento acqua - pannelli solari sanitari e lattoneria — 340-4720590 — Via Castelletto, 4 - Castagnole Lanze (AT)

RC ElectricCar S.n.c. — ELETTRAUTO — Via Valbera, 31 - Tel./Fax 0141.877762 — CASTAGNOLE DELLE LANZE — rc@rceelectriccarsnc.191.it

VinariumCafe' — Via Abbate, 34 - CASTAGNOLE DELLE LANZE — Tel. 333 2779197 - vinariumcafe@libero.it — vinariumcafepfm

TAMOIL — DISTRIBUTORE «TAMOIL» — GIORDANO SILVIA — via Fratelli Vicari 117 - CASTAGNOLE DELLE LANZE — Tel. 0141.877044

Diagone Costruzioni Meccaniche — Via G. Abbate - Tel. 0141.968171 - Fax 0141.968183 — CASTAGNOLE DELLE LANZE

La Bottega del Paese di Barbero Mariarosa — Pzza Marconi, 6 - CASTAGNOLE DELLE LANZE

il pallino — www.ilpallinobagno.com — Art Idraulica Albese snc — Piazza Elvio Pertinace, 8 - Alba — info@ilpallinobagno.com - t. 0173.29.08.20

Cà 'd Gnese — www.cadgnese.com — info@cadgnese.com — AFFITTA CAMERE — Via Rivella, 19 - CASTAGNOLE DELLE LANZE — S. Bartolomeo - Tel./Fax 0141 878946 - Cell. 347 8305754

Bianco Automobili — BOSCH Service — VENDITA E ASSISTENZA AUTOMOBILI DI TUTTE LE MARCHE — MARCHE, USATI, AZIENDALI, KM 0 — Via Don Sonaglia, 4/bis - MOTTA DI COSTIGLIOLE (AT) — Tel. 0141 969214 - Fax 0141 969907 — www.bianccoauto.it - info@bianccoauto.it

LAVORAZIONE COMMERCIO INGROSSO — CARNI AVICUNICOLE E UOVA — BOFFA S.r.l. — Strada Carnelli, 195 - Grazzano Badoglio (AT) — Tel. e Fax 0141.908449 - 0141.908139 — www.boffa.it - info@boffa.it

C. M. Strade s.r.l. — ISOLA D'ASTI - Reg. Fiera — Tel. 0141.958241 - Telefax 0141.958241

Ascolta la musica — Abbi cura della tua città

Primaradio — www.primaradio.it

RADIO VALLEBELBO G.R.D. — GIORNALE RADIO DIFFUSIONE ALBA

Radio Veronica One — 93.6 Torino

Spessa srl Calcestruzzi — www.calcestruzzo.eu — Impianti: CASTAGNOLE LANZE (AT) — CASTELNUOVO CALCEA (AT) — BUBBIO (AT) • CASSINE (AL) — GARZIGLIANA (TO) • NONE (TO) — SERRAVALLE SCRIVIA, via Fabbriche 62 — TORTONA, Località Castello Armellino

URSCHEL INTERNATIONAL LIMITED — Via F.lli Vicari, 232 — CASTAGNOLE DELLE LANZE (AT) — Tel. 0141 878636 - Fax 0141 877124 — Cell. 335 241156

EGOYSTE — Via Cavour — Tel. 0173 442209 — orario continuato

GRUPPO SOMET — Via G. Testore, 12 — COSTIGLIOLE D'ASTI — Tel. 0141 962311 — Fax 0141 961355 — utenti@sometgas.com — fotovoltaico@sometgas.com

BOTTALLO IMMOBILIARE LANGHE — IMPRESA GENERALE DI COSTRUZIONI — Via F.lli Vicari, 116 — CASTAGNOLE DELLE LANZE — Tel. e Fax 0141.877747 — www.bottallo.com

CFP FACCHINI PIEMONTE s.c. a r.l. — COOPERATIVA DI SERVIZI — Via Ghemme, 15 bis — 10145 TORINO — Tel. 011 7495771/7712404 - Fax 011 7492817 — e-mail: cfp@unonet.it

Rossana PERUGINA · FIDA www.fidacandies.it · BONELLE Le gelées

I protagonisti di contro 2017

a cura di Giuseppe Magsengo

I CONCERTI

L'edizione 2017 di Contro, dal 19 al 30 agosto, come è ormai tradizione è in grado di accontentare diversi palati musicali, miscelando rap, pop, folk, rock e musica d'autore. L'apertura è affidata quest'anno alla scena hip hop italiana, con il rapper **Grido**, sul palco sabato 19 agosto introdotto dalle musiche elettroniche degli **Ex** e degli **Xylema**. Domenica 20 è invece il momento della rivista d'autore, con lo spettacolo del cabarettista e presentatore **Pucci** (ingresso: 20 euro), da anni personaggio irresistibile in trasmissioni televisive come Colorado. Risate e musiche alternano anche la sera di lunedì 21 agosto, quando a Castagnole arrivano i **Trelilu** con la loro esibizione tra il concerto e il cabaret. Martedì 22 agosto è invece spazio ad un nome che non richiede ulteriori presentazioni: dopo più di venticinque anni ritorna sul palco di Contro il grande **Antonello Venditti** (ingresso: 50 euro primi posti a sedere - 35 euro secondi posti in piedi). Musica disco ad alto tasso di energia tarà ballare tutti mercoledì 23 agosto, con gli scatenati **Explosion**; si continuerà a ballare anche la sera successiva, giovedì 24, con lo ska dei torinesi **Statuto**, introdotti dai ritmi dei **Free Sound** e di **Dj Studio**. Venerdì 25 sale sul palco il vincitore del Festival di Sanremo di quest'anno, **Francesco Gabbani** (ingresso: 20 euro), che con la sua "Occidentali's Karma" ha unito adulti e bambini in un'unica grande festa. Sabato 26 agosto c'è l'immancabile appuntamento con i **Nomadi** (ingresso: 20 euro): la band emiliana arriva quest'anno al 43° concerto castagnolese, coincidente con il 26° raduno estivo dei Nomadi Fans Club. Il concerto – ma forse è più corretto chiamarlo "festa" – è preceduto dall'esibizione folk-rock dei reggiani **Bassapadana Social Club**. Domenica 27 si entra nella storia della musica italiana con una band d'eccezione: **I Cugini di Campagna**. Lunedì 28 si tiene la storica Fiera della Nocciola, giunta quest'anno alla sua 158a edizione; la sera si balla il liscio con **Marianna Lanteri** e la sua orchestra. Martedì 29 agosto è una serata imperdibile per chi ama le danze folk, con La grande notte del Ballo Occitano: aprono le danze i **Pitakass** e **Robi Arena Group**. dopo lo spettacolo pirotecnico salirranno sul palco i **Lou Dalfin**. Si chiude in bellezza mercoledì 30 agosto con uno dei migliori cantautori della scena italiana contemporanea: **Brunori Sas** (ingresso: 20 euro), introdotto dal giovane musicista **Brenneke**.

Tutti i concerti e gli spettacoli, ad eccezione di Pucci, Venditti, Gabbani, Nomadi e Brunori Sas, sono ad ingresso libero; l'inizio è alle ore 21.30 in piazza San Bartolomeo. In tutte le serate è in funzione il servizio bar e ristoro.

GRIDO Rapper italiano, al secolo Luca Paolo Aleotti, fratello di J-Ax, Grido è cresciuto nella celebre band "Gemelli Diversi", con cui a partire dal 1998 ha pubblicato sette album. Nel 2009 ha partecipato con il gruppo alla 59ª edizione del Festival di Sanremo presentando il pezzo "Vivi per un miracolo", primo singolo estratto dalla raccolta "Senza fine 98-09 - The Greatest Hits". Contemporaneamente all'attività con i Gemelli Diversi, Grido ha collaborato come artista solista anche a diversi brani degli Articolo 31 tra cui "Il mio consiglio", "Buon sangue non mente" e "Due su due". Il 3 maggio 2011 il rapper ha pubblicato il suo primo album solista, intitolato "Io Grido". Nel mese di giugno 2014 Grido ha abbandonato i Gemelli Diversi e per un certo periodo ha cambiato il suo nome d'arte in Weedo. Nel 2016 Luca è ritornato al nome originario Grido ed è rientrato sulle scene musicali con la pubblicazione del singolo "Gravità zero". Il suo secondo album di inediti, "Segnali di fumo", è uscito a marzo di quest'anno.

PUCCI Andrea Baccan (in arte Pucci) è nato nel 1965 a Milano, dove vive tuttora. Caratterista e monologhista, esordisce come barzellettiere a "La sai l'ultima?" nel 1993, cominciando da il la sua gavetta. Il successo arriva con la trasmissione Mediaset "Colorado", dove lancia il tormentone «È cambiato...tutto!» in cui ironizza su quelli che possono essere i problemi di coppia di situazioni bizzarre in cui si viene a trovare a causa di sua moglie. Le sua presenza televisiva è costante, fino ad arrivare ad una trasmissione tutta sua: "101% Pucci", uno scatenato one man show in onda dal 2016 su Italia 1. Istrionico, graffiante, attento osservatore della quotidianità, Pucci ama dialogare e scontrarsi con il pubblico improvvisando situazioni grottesche: partecipare al suo spettacolo è un'esperienza che non si dimentica.

TRELILU Terra di Langa, tra Carrù, Piozzo e Mondovì: i Trelilu qui nascono per scherzo, nel 1992, con la scommessa di portare su palcoscenico quello che una compagnia di amici può fare e dire intorno ad un tavolo. Voci, chitarra, clarinetto e contrabbasso, più una serie di improbabili percussioni, per creare un repertorio originale di brani cantati in piemontese ed italiano macchronico. Nel loro spettacoli, tra il cabaret, ogni canzone è preceduta e seguita da gags e dialoghi improvvisati condotti in un italiota direttamente derivato dal dialetto: italiacano, dicono i quattro. Attraverso un uso giocoso degli strumenti, vari stili musicali vengono miscelati, continuando la tradizione dell'invenzione popolare spontanea, con una spiccata propensione per la sua vena comica. I Trelilu sono Roberto Beccaria, Roberto Bella, Piero Ponzo e Francesco Bertone: ognuno di loro ha esperienze personali professionistiche nel mondo della musica da oltre 30 anni, in orchestre classiche, gruppi jazz, blues, rock, musica corale, world-music, canzone d'autore, teatro musicale. Dal 1993 ad oggi hanno pubblicato 16 cd, un'antologia e 2 dvd filmici: hanno all'attivo più di 1600 concerti in prestigiosi teatri, locali e piazze del Piemonte e oltre.

VENDITTI Parlare di Venditti significa parlare di uno dei massimi cantautori della musica italiana. Nato l'8 marzo 1949 a Roma, Antonello Venditti fu indirizzato giovanissimo dalla mamma allo studio del pianoforte. Approdà al Folkstudio durante gli anni del liceo, inizialmente come spettatore, poi proponendo un proprio repertorio le cui canzoni di punta erano "Sora Rosa" (dedicata alla nonna) e "Roma Capoccia", entrambe scritte all'età di 14 anni. E' durante gli anni del liceo che incontra due futuri artisti: Francesco De Gregori e l'attore e regista cinematografico Carlo Verdone, con cui rimarrà sempre grande amico e collaborerà artisticamente (Venditti ha inciso la colonna sonora di "Troppo forte" e Carlo Verdone ha suonato la batteria in due album di Venditti, "Venditti e segreti" del 1986 e "Prendilo tu questo frutto amaro" del 1996). Pubblica il suo primo album nel 1972, "Theorius Campus", in condominio col suo amico di sempre, Francesco De Gregori. Vive artisticamente gli anni '70 con grande fermento e partecipazione, pubblicando quasi un album l'anno. Bisogna riconoscere a Antonello Venditti un grande merito: quello di essere stato tra i primi cantautori italiani a parlare con la musica di politica ("Compagno di scuola"), di droga e di sesso ("Lilly"), in un periodo particolare com'è stato quello degli anni '70. Argomenti, questi, che hanno portato anche a scomode conseguenze per lui, come la denuncia per vilipendio alla religione di stato nel gennaio 1974 per la canzone "A Cristo". Gli anni '80 segnano una svolta verso un maggiore romanticismo, con l'attenzione rivolta ai temi del sentimento. E' questo il periodo della fama: tra la fine degli anni '80 e l'inizio dei '90 Venditti incide album bellissimi che lo riportano in vetta alle classifiche, come agli esordi. "In questo mondo di ladri" del 1988 arrivano a vendere circa un milione di copie, grazie anche a canzoni d'amore come "Ricordati di me" ed "Amici mai". Il nuovo millennio si apre con delle altre belle novità. Nel 2001 la Roma Calcio vince il suo terzo scudetto e Antonello non ci pensa un attimo a presentare una nuova canzone per una festa, come nel 1983 al Circo Massimo. Alla performance partecipano un milione di fan circa, a dimostrazione della notorietà e della rilevanza che il cantautore ha sulla scena della musica italiana. Passano solo due anni, e nel 2003 esce "Che fantastica storia è la vita", un album importante che ha come leit-motiv l'amore per la vita, che ogni uomo non dovrebbe mai abbandonare. Nel 2006 la sua antologia "Diamanti" resta in classifica per quasi un anno, vendendo oltre 250.000 copie. Al suo cinquantacinquesimo anno di carriera Antonello non smette di comporre, cantare e incantare il pubblico con i suoi concerti: a Castagnole è un meraviglioso ritorno, dopo la piazza gremita nell'anno di "Benvenuti in paradiso".

EXPLOSION Alex, Elisa, Lord Byron, Bat e Dario, insieme in tour da 5 anni e con all'attivo una media di 170 concerti a stagione, hanno dato vita al progetto Explosion, il primo Energy Disco Show italiano. Due ore di spettacolo senza pause in cui le migliori hit dance (e non solo) che ci hanno fatto scatenare dagli anni 70 fino ad oggi sono impreziosite da acrobatiche coreografie, repentini cambi d'abito, una scintillante scenografia e soprattutto tanto coinvolgimento. Uno show ad altissimo tasso d'energia in cui le splendide voci di Elisa e Alex si alternano con quelle sopranoni di Bat, Byron e Dario creando un impatto vocale straordinario. Se cercate una serata coinvolgente ed adrenalinica avete trovato il concerto che fa per voi: con Explosion è impossibile restare fermi!

STATUTO Nati nel 1983, prendono nome dalla piazza a Torino dove si ritrovano i Mods, dei quali sono diventati l'espressione musicale anche a livello nazionale. Primi in assoluto in Italia a suonare ska e con testi in italiano, pubblicano il primo album nel 1988 e nel 1992 raggiungono il massimo della popolarità grazie alla partecipazione al Festival di Sanremo con il brano "Abbiamo vinto il Festival di Sanremo", che si piazza in finale nella manifestazione canora e raggiunge immediatamente la hit-parade dei singoli dove rimane per ben due mesi. Da allora una carriera che ha superato i trent'anni di attività, con diciassette album, singoli fortunatissimi come "Qui non c'è il mare" e "Pirata", un libro, migliaia di concerti. Dal palco dell'Ariston di Sanremo al concerto per i licenziati della Lancia/Fiat di Chivasso, dal Festivalbar al Leonkavallo, dal Cantagiro al concerto in Piazza De La Revolución all'Habana de Cuba: Oskar, Naska, Alex ed Ennio girano l'Italia e il mondo, mantenendo sempre quella semplicità e naturalezza che li contraddistingue fin dai loro inizi.

FRANCESCO GABBANI "Namasté Alè!": con la musica trascinante di "Occidentali's Karma" ha fatto ballare la platea dell'Ariston e vinto il Festival di Sanremo 2017 (dopo aver trionfato tra le Nuove Proposte nel 2016), con il singolo "Tra le grande e le grande" ha lasciato il segno su quest'estate. Francesco Gabbani sa come modellare parole e musica in canzoni indimenticabili. Polistrumentista, classe 1982, proviene da una famiglia proprietaria di un negozio di strumenti musicali che gli permette di avvicinarsi alla musica già in tenera età. Il suo primo approccio avviene attraverso la batteria, ma realizza presto la necessità di imparare a suonare uno strumento armonico - che gli permetta di scrivere canzoni - come la chitarra, che studia per qualche anno a cavallo tra l'infanzia e l'adolescenza. Suona anche il pianoforte e il basso e ha lavorato come tonico e tecnico di palco. Dopo l'esordio con il gruppo Tinkoballo, nel 2010 inizia la sua carriera solista. Ha all'attivo tre album, di cui l'ultimo, "Magellano", ha venduto oltre 25.000 copie in poche settimane, diventando disco d'oro.

I NOMADI Con oltre 40 anni di musica, i Nomadi sono uno delle band più longeve della storia musicale mondiale, secondi solo ai Rolling Stones. Hanno nel repertorio canzoni che tutti conoscono come "Io vagabondo", "Crescerai", "Dio è morto", "Sangue al cuore", più di trenta album in studio più tutti i live, le raccolte, i tributi: l'ultimo album di inediti, uscito nel 2015, si intitola "Lascia il segno". Dal 1993 ogni anno esce il "Tributo ad Augusto", un disco per ricordare Augusto Daolio, cantante, pittore, poeta, che con Beppe Carletti fondò i Nomadi nel 1963. Oggi la voce dei Nomadi è Yuri Cilloni, subentrato nel marzo di quest'anno a Cristiano Turato: originario della provincia di Modena, Yuri da oltre vent'anni ha cantato nei "Lato B", una delle cover band ufficiali del gruppo. I Nomadi, insomma, non stanno mai fermi, si rinnovano restando fedeli alle loro radici e al settimo componente del gruppo, quel Popolo Nomade di oltre un milione di fan che li segue nei di 90 concerti tenuti ogni anno. Per capire che cosa significa bisogna andare sotto il palco, vedere la gente accamparsi sull'asfalto per riservarsi i posti in prima fila, saltare in mezzo alla folla sulle note del "Fiore Nero" e "Io voglio vivere", ascoltare le lettere dei fan, le dediche, gli scherzi. Sul palco, insieme a Yuri, Cico, Daniele, Massimo, Sergio e Beppe, ci sono sentiment, energia, impegno sociale. Parte di ciò che riceve il gruppo lo destina ad opere di solidarietà: l'associazione "Crescerai" è nata nel 2011 proprio con l'intento di curare i progetti "lanciati dal palco dei Nomadi". Quando arrivano le note del "Deum di Charpentier, con cui il gruppo chiude ogni suo concerto, ti accorgi che la festa è finita e vorresti che continuasse: allora ti appunti le altre date del tour e ritorni a vederli. A Castagnole i Nomadi tornano da 43 anni, la tappa coincide con il raduno estivo dei Fans Club. Alcuni anni fa, la sera del loro concerto diluviava, aveva iniziato a piovere già dal pomeriggio e non smise fino a notte. Altri avrebbero annullato tutto: loro suonarono davanti a tremila persone. Per conoscere davvero i Nomadi devi conoscere il loro pubblico.

I CUGINI DI CAMPAGNA L'avventura dei Cugini inizia tanto tempo fa a Roma, quando papà Dante decise di spedire Ivano Michetti al coro della Cappella Sistina. Formatosi direttore d'orchestra a 19 anni, Ivano raccoglie la proposta del gemello Silvano di fondare un gruppo, ed ecco nascere "il ballo di Peppe": il brano fu la storica sigla di "Alto gradimento" il programma cult di Gianni Boncompagni e Renzo Arbore che, in quegli anni, faceva compagnia agli italiani sintonizzati all'ora di pranzo. Con "Anima mia", nel 1973, arrivano la consacrazione e il caratteristico outfit luccicante della band. La celeberrima canzone è piaciuta a moltissimi artisti che hanno deciso di riproporla nella loro lingua, come Dalla, Frank Sinatra, Abba, Claudio Baglioni, rinnovando nella storia come una melodia tra le più felici e le più versatili di sempre. Negli anni seguenti continuano i successi come "No ti no", "Meravigliosamente", "Dentro l'anima", "Solo con te" e molti altri, fino alla trasmissione televisiva "Anima mia" di Fazio e Baglioni del 1997. Il nuovo corso dei Cugini di Campagna inizia con Tiziano Leonardi alle tastiere, Silvano Michetti alle percussioni, e la voce angelica di Daniel Cotargelle. Sempre più tosti e luminosi, a dimostrazione che un'idea, se piena di energie, viaggia in un batter d'occhio nei decenni. E ogni volta è sempre più valida.

MARIANNA LANTERI Marianna Lanteri arriva dalla città della musica, Sanremo, dove è nata l'8 settembre 1979. Fin da piccola nutre la passione per il canto che, dal 1993, la spinge a partecipare a diversi concorsi canori. La svolta per la sua carriera artistica arriva nel 1998, quando conosce il Maestro Franco Bagutti, leader e fondatore dell'omonima Orchestra italiana. Bagutti riconosce in lei la voce giusta per la sua orchestra e la convoca a Piacenza, sede della sua orchestra dal 1973. Marianna diventa così la cantante dell'Orchestra italiana Bagutti per più di dodici anni, dall'ottobre del 1998 fino a gennaio 2011, partecipando a trasmissioni televisive come "Buona domenica", "Maurizio Costanzo Show", "Scala 76". Le esperienze fanno maturare il giusto desiderio di crescere professionalmente: nasce così nel marzo 2011 l'"Orchestra Marianna Lanteri", i cui spettacoli riscuotono fin da subito il successo del pubblico. Marianna è affiancata da 9 musicisti di talento, versatili e pronti a dar vita, con la loro professionalità, ad uno spettacolo unico, elegante ed entusiasmante. Da non perdere.

LOU DALFIN Trentacinque anni di attività, dodici album (di cui l'ultimo, "Musica endemica", uscito lo scorso anno), più di milletrecento concerti, una contaminazione irresistibile di tradizione occitana e rock, jazz e reggae, trascinata da voce e gitarrona di Sergio Berardo. Ma alla fine il modo migliore per descrivere i Lou Dalfin è un invito: andate a sentirli. Perché solo sotto il palco, tra la gente che danza sulle sferzate di ghironda, il ritmo della batteria e le note che piovono da flauti, fisarmonica e chitarre, ci si innamora davvero della loro musica.

BRUNORI SAS Cantautore poliedrico, nativo di Cosenza, classe 1977, Dario Brunori si affaccia all'universo musicale italiano nel 2009. Adotta lo pseudonimo di Brunori SAS, ironicamente mutuato dalla piccola ditta di famiglia, luogo d'ispirazione per molti dei suoi brani. L'album d'esordio, "Vol. 1", esce nel giugno del 2009: è un disco è fatto di brani semplici e diretti, filtrati da sonorità retro e pieni di quell'immaginario dei ricordi del trentenni di oggi. Il disco raccoglie buoni consensi da parte della critica e si aggiudica il Premio Ciampi 2009 come "miglior disco d'esordio" e la Targa Tenco 2010 come "miglior esordiente". A questo promettente inizio fanno seguito "Vol. 2 – Poveri Cristi" (2011), che riscuote un successo sorprendente, e "Vol. 3 – Il cammino di Santiago in taxi" (2014), che esordisce alla quinta posizione nella classifica FIMI di vendite, al secondo posto su iTunes e al primo posto su Spotify come artista più ascoltato. La Brunori Sas viene ufficialmente invitata a partecipa a Roma al Concerto del Primo Maggio. A giugno Ligabue sceglie Brunori Sas come open act per i concerti di Milano (Stadio San Siro) e Roma (stadio Olimpico). "A casa tutto bene", anticipato a fine 2016 dal fortunato singolo "La verità" e dalla splendido videoclip realizzato da Giacomo Triglia, esce il 20 gennaio 2017. L'omonimo tour invernale ha registrato sold-out in tutte le date in calendario.

contro il festival 2017

S. A. impianti di Dimitrov Sasko
impianti elettrici, automazioni, antifurti
Via Val Bera, 4 - CASTAGNOLE DELLE LANZE
Info: 328 3025846 - 0141 877174

Ceramiche Cotto, Klinker — Arredo bagno, Caminetti, Sanitari
MARCHISIO PAVIMENTI
Via G.Abbate, 95 - Tel. 0141.878118
CASTAGNOLE DELLE LANZE

CAFFE' Centrale
Fam. Zhu & C.
Via Tagliaferro, 2 - Tel. 0141.878117
CASTAGNOLE DELLE LANZE

TERMOIMPIANTI
Idrotermosanitari - Condizionamento - Impianti gas - Idraulica
Di Boria Anna Luca
Str. Valle Tanaro, 12 Motta di Costigliole d'Asti
Cell. 338 2081332

TECNOMISURE
Servizi integrati per l'elettrotecnica
CASTAGNOLE DELLE LANZE
Via Lungo Tinella, 2 - Tel. 0141 099141
www.tecnomisure.it

L'ISOLA BLU S.r.l.
PISCINE - SAUNE - IDROMASSAGGI
Via F.lli Vicari, 192 - CASTAGNOLE DELLE LANZE (AT)

STUDIO GALLO
CONSULENZA ELETTROTECNICA
CASTAGNOLE DELLE LANZE
Via Lungo Tinella, 2 - Tel. 0141 099141
www.studiopmgallo.it

OSTERIA L'Oca Giuliva
E' gradita la prenotazione - Chiuso la domenica
Via Tagliaferro, 31/33 - CASTAGNOLE DELLE LANZE
Tel./Fax 0141 877933 - Cell. 328 1056880

ENOSOL SOLUZIONI IN ENOLOGIA
FRANCESCO DOGLIOTTI
cell. 335.6065405
www.enosol.it - info@enosol.it
Sede Legale: c.so P. Ciliario, 8 - ALBA (CN)
Sede Operativa: c.so Scagliola, 207 - NEIVE (CN)
Tel. 0173.010205 - Fax 0141.010206

I DUE SANTI® enocaffé
Via Roma, 3 - Tel. 0141.17840059
CASTAGNOLE DELLE LANZE

Vespa
BALLI A PALCHETTO E TENSOSTRUTTURE
Via Farinere, 19
CASTAGNOLE DELLE LANZE
Tel. /Fax 0141 878044
Cell. 360 440660

DAL 1967 SUL PALCO A CASTAGNOLE DELLE LANZE

Nomadi • Dik Dik • Gipo Farassino • Matia Bazar • Mino Reitano • Edoardo Vianello • Orietta Berti • Eugenio Finardi • Ivan Graziani • Gatti di Vicolo Miracoli • Alberto Camerini • Sorelle Bandiera • Alberto Fortis • Gianna Nannini • Roberto Vecchioni • Viola Valentino • Pierangelo Bertoli • Eugenio Bennato • Ron • Stadio • Gemelle Nete • Nilla Pizzi • Tony Dallara • Luciano Taioli • Goran Kuzminac • Marco Ferradini • Mario Castelnuovo • Antonello Venditti • Vasco Rossi • Riccardo Cocciante • Claudio Baglioni • Franco Battiato • Eros Ramazzotti • Anna Oxa • Enrico Ruggeri • Camomilla • Spagna • Walhalla • Francesco Guccini • Zucchero • Luca Barbarossa • Paola Turci • Luca Carboni • Carlo Frisi • Grazia Di Michele • Francesco Baccini • Pooh • Paolo Conte • Fabrizio De André • Clara & Black Cars • Marco Masini • Dino • Pongo • Wilma Goich • Inti - Illimani • Elio e le Storie Tese • Pitura Freska • Luciano Milanese • Rossana Casale • Mal • Ivano Fossati • Giorgio Consolini • Donatello • Farinei d'la Brigna • Mau Mau • Africa Unite • Gang • Litfiba • Ligabue • Jimmi Fontana • Luciferme • Comitiva • Massimo Bubola • Francesco De Gregori • Lucio Dalla • Charlie & the Cats • Lou Seriol • Fiati Pesanti • Giorgio Conte • Bassa Padana • Estasia • CSI • Gian Maria Testa • Paco Ibanez • Daniele Silvestri • Vox Populi • Duo Trinitario • Nidi d'Arac • Negrita • Juan Carlos "Flaco" Biondini • Bluvertigo • Lou Dalfin • Punkreas • Irene Grandi • il mito New Trolls • Sergio Endrigo • Edoardo De Angelis • Cisco e la Casa del Vento • Too Rude • Linea 77 • Fiorella Mannoia • Michele • Ricky Portera • Subsonica • Shandon • Meganoidi • Gigi Proietti • Pippo Franco • Fratelli di Soledad • Afterhours • Sud Sound System & Bag A Riddim Band • Verdena • Premiata Forneria Marconi • Orchestra Casadei • Après la classe • Caparezza • I Mercanti di Liquore • Davide Van De Sfroos • Banda Osiris • Macina • Quartetto Euphoria • Marta sui Tubi • Dolcenera • Baustelle • Roy Paci & Aretuska • Marco Notari & Madam • Angelo Branduardi • Marco e Mauro • Barmagrande • Phonorama • Bobby Solo • Persiana Jones • Edoardo Bennato • Giuliano Palma & The Bluebeaters • Yo Yo Mundi • Patty Pravo • Ivan Cattaneo • Ginevra di Marco • Tribaxè • In Vivo Veritas • Marlene Kuntz • Matmata • Chorus 2000 • Aida Satta Flores • Cisco • Ministri • Le luci della centrale elettrica • Dirotta su Cuba • Bandaradan • Cristiano De Andrè • Don Backy • Genio & Pierrots • La Fame di Camilla • Zona Bastarda • Dj Set • Pau+Mac (Negrita) • Max Manfredi • Farabrutto • Cockoo • Modena City Ramblers • Betzy • Marcello Chiaraluce • Le sorelle Marinetti • Orchestra Maniscalchi • Orchestra Borghesi • Band tutti contro tutti • AmbraMarie • Divina • Calot-ta • GnuQuartet • Tributo a Bob Marley Double Trouble - Zuli • Irene Fornaciari • Blue Dolls • Orchestra Grande Evento • Omar Pedrini • Lallo dei Dik Dik • Daniele Amerio • Discoinferno • Rossella Ferrari e i Casanova • La Peiro Douco • Occitanas • Dario & Manuel • Gerardo Balestrieri • Caravan Orkestar • I "Terraross" Pierdavide Carone • Homo Sapiens • Enrico Brignano • Luca Bergamini • Fedez • Il Cile • Alborosie • Katia Ricciarelli • Bandabardò • Emis Killa • Nino Frassica & Los Plaggers • Sonia De Castelli • Levante • Folkstone • Demo Morselli & Marcello • Arhea 54 • Moreno • Kamafei • Marracash • I Camaleonti • I Rodigini • Max Gazzè • Mellow Mood • Cammurria • Goran Bregovic • I Vianella • Diego Zamboni • Salmo

PREVENDITE

PUNTI VENDITA CIRCUITO TICKETONE.IT - VENDITA ON LINE ATTRAVERSO I CIRCUITI:
WWW.TICKETONE.IT, WWW.TICKET24ORE.IT (TEL.02.54271 PER IL PUBBLICO), **WWW.PIEMONTETICKET.IT** - ciaotickets

CASTAGNOLE DELLE LANZE: Tabaccheria Lo Scarabocchio. Via F.lli Vicari, 3 - Tel. 0141 878198; Tabaccheria La Numero Uno. P.zza Marconi 20 - Tel. 0141 877682. - **ASTI**: Alfieri Foto, Piazza Astesano 22, tel. 0141.320186; Libreria Alberi d'acqua, via Rossini 1, tel./fax 0141.556270; Musiche Piazza Italia 11, tel. 0141.590558. **ALBA**: Radio Guido, via Vittorio Emanuele 17, tel. 0173.440298.

BANCA DI ASTI — CASSA DI RISPARMIO DAL 1842
MAKHYMO office imaging technology — Strada Valmanera, 19 - ASTI — Tel. 0141.353902 - Fax 0141.436713 - Cell. 348 2292102 - E-mail: piero.chiesa@makhymo.it
PIEMONTE NUOVO, DA SEMPRE.
segheria 3D s.r.l. — Pallets e Imballaggi Commercio legnami — CASTAGNOLE DELLE LANZE — Tel. 0141.878164
DOGLIOTTI — Via F.lli Vicari, 70 - Tel. e Fax 0141.878153 — www.dogliotti1870.com - info@dogliottivini.it — CASTAGNOLE DELLE LANZE
Il Brigante Pub Creperie — piazza Martini
AUTOMOBILI TARABBIO SAS — Via F.lli Vicari, 242 — Tel. 0141.878657 - Fax 0141.875889 — CASTAGNOLE DELLE LANZE
MAGIFER — COMMERCIO ROTTAMI FERROSI AFFINI DEMOLIZIONI INDUSTRIALI E SMALTIMENTO RIFIUTI — Strada Chiaberta, 19-21 - COSTIGLIOLE D'ASTI (AT) — Tel. 0141 966202 - Fax 0141 966016 - E-mail magifer@inwind.it
BANCA D'ALBA CREDITO COOPERATIVO — www.bancadalba.it
SINERGO SOC. COOP. CENTRO STUDI, RICERCHE E SERVIZI
FONDAZIONE CRT Cassa di Risparmio di Torino

LA GAZZETTA di Castagnole
N. 1 ANNO XXXIV ESTATE 2017
Redazione: Via Vittoria, 3 - Castagnole delle Lanze - Direttore Responsabile: M. Majorana - Editore: Lorenzo Milano
Tipografia: ESPOGRAFO - Via San Bartolomeo, 2 - Bra presso Cherri - Tel. 011.9408613 - Autorizz. Trib. di Asti n. 8/93 del 19/11/1993

CASTAGNOLE DELLE LANZE
in Piemonte tra Langa e Monferrato

Festival contro

dal 19 Agosto al 30 Agosto 2017

Piazza San Bartolomeo - ore 21,30

Festival della canzone d'impegno

Sabato 19 Agosto
Grido in concerto
open act **Ex - Xylema**

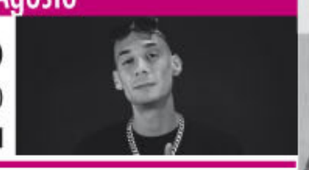

Domenica 20 Agosto

Pucci in "Recital"

Lunedì 21 Agosto
Trelilu in **Baciamoci i gomiti**

Martedì 22 Agosto

Antonello Venditti in concerto

Mercoledì 23 Agosto
DISCOMUSIC CON GLI
Explosion
open act **DJ Tonino**

Giovedì 24 Agosto

Statuto in concerto
open act **Free Sound**
DJ Kind

Venerdì 25 Agosto
Francesco Gabbani
in concerto

Sabato 26 Agosto

I Nomadi
a partire dalle 18.30 fino a notte
open act **Bassapadana Social Club**
per ricordare Augusto e Dante dei "Nomadi"

Domenica 27 Agosto

I Cugini di Campagna
in concerto

Lunedì 28 Agosto
Grande Orchestra Spettacolo
Marianna Lanteri

Martedì 29 Agosto

La Grande notte del Ballo occitano
Lou Dalfin
open act **Pitakass**
Robi Arena Group

Mercoledì 30 Agosto
Brunori Sas in concerto
open act **Brenneke**